

BLOQUE G- FACHADA FRONTAL ESC. 1/100

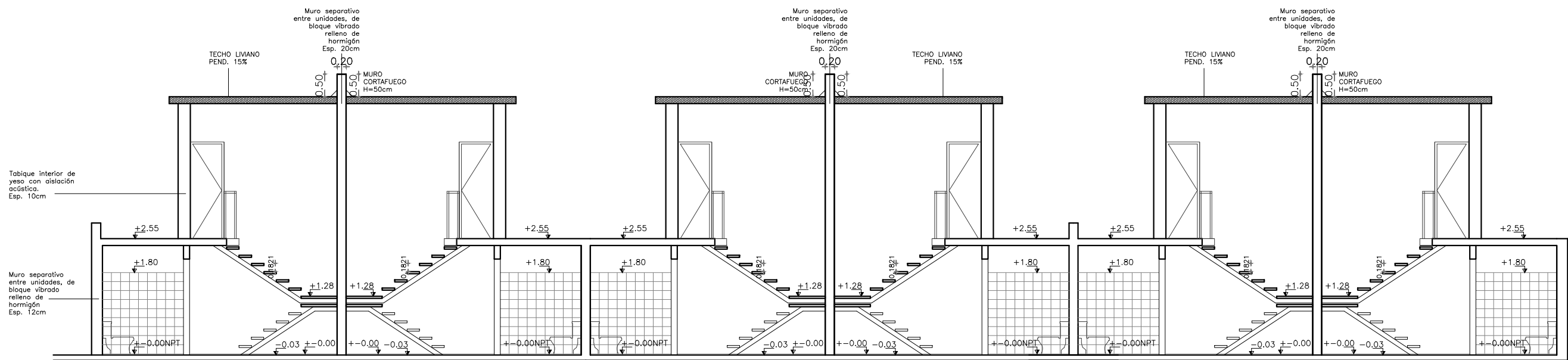

BLOQUE G- FACHADA POSTERIOR ESC. 1/100



BLOQUE G- CORTE 1 ESC. 1/100

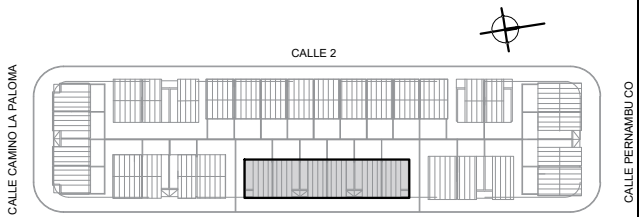

BLOQUE G			TOTAL VIVIENDAS = 06
			ÁREA TOTAL = 300 m²
TIPOLOGÍAS	CANTIDAD	ÁREA VIVIENDAS	
2 Dormitorios	06	50.00 m²	
TOTAL VIVIENDAS	06		

Nº LOCAL	NOMBRE
00	LOCAL
P. 1.5 - 1.6 - 1.7	CELORRASO
PISO	REVESTIMIENTO

PLANILLA TERMINACIONES	
TERMINACIONES PISOS	
CODIGO	ESPECIFICACION
P1	HORMIGÓN LLANEADO
P2	BALDOSA CERÁMICA 20x20CM
TERMINACIONES PAREDES	
CODIGO	ESPECIFICACION
R1	LADRILLO DE CAMPO BOLSEADO Y PINTADO
R2	BALDOSA CERÁMICA
R3	PLACA DE YESO
TERMINACIONES CIELORRASOS	
CODIGO	ESPECIFICACION
C1	CHAPA TIPO "ISODEC" esp:15cm
C2	BOVEDILLA
C3	LOSA HORMIGÓN ARMADO

NOTAS:
Nivel de Platea $-0.03m = +1.00m$
(del $\pm 0.00m$ del Replanteo en el punto medio del Cordón de la vereda pública existente)
(MD) Muro de Bloque H:0.40m +
Malla Electrosoldada H:1.40m

Intendencia de Montevideo Departamento de Desarrollo Urbano División Tierras y Habitación SERVICIO DE TIERRAS Y VIVIENDA		
PROGRAMA: Realojo "El Che"	PADRÓN Nº: Fracción 5493	
SECTOR: Barrio La Paloma	CONCEPTO: Obra Nueva	
UBICACIÓN: Cdo La Paloma - Calle2 - Peranambuco - Calle1	REGIMEN: P.Horizontal	
PROPIETARIO: Intendencia de Montevideo	FECHA: 03/2023	
PLANO: Albañilería Bloque G Corte y Fachadas	ESCALA: 1/100	
PROPIETARIO:	BLOQUE G	
TÉCNICO:	LÁMINA:	
		A21